

GIORGIO MAFFEI

LIBRI RARI SULLE ARTI DEL '900 - RARE BOOKS, 20TH CENTURY ARTS
Via San Francesco da Paola, 13. Torino 10123 Italia - tel/fax. 011889 234 - 335 7026472 - info@giorgiomaffei.it - ww.giorgiomaffei.it

ARTE POVERA

fotografie



Giovanni ANSELMO. Fotografia di Paolo Mussat Sartor. 1968. Cm 24x18.



Giovanni ANSELMO. Fotografia di Giorgio Colombo. 1986. Cm 24x30.

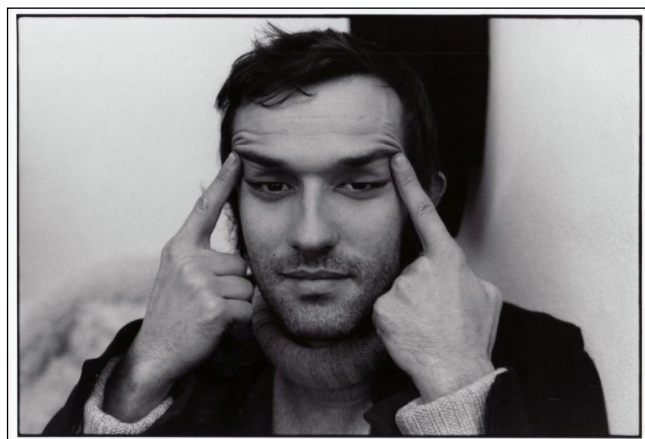

Alighiero BOETTI. Fotografia di Giorgio Colombo. 1968. Cm 18x24.

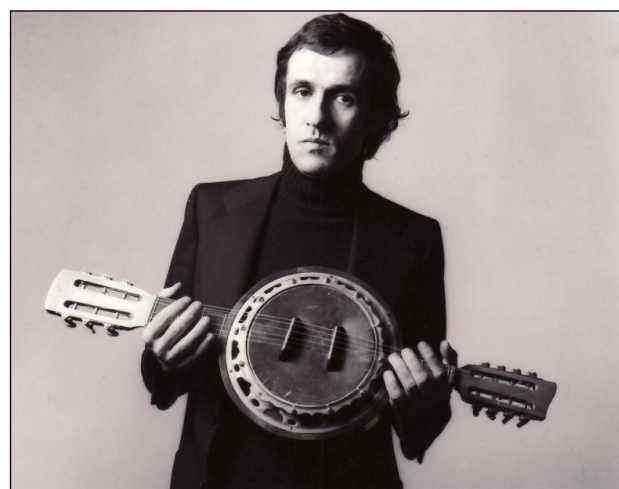

Alighiero BOETTI. Fotografia di Paolo Mussat Sartor. 1970. Cm 16,5x20.



Alighiero BOETTI. Fotografia di Paolo Pellion. 1981.
Cm 24x18.



Luciano FABRO. Fotografia di Enrico Cattaneo. 1970.
Cm 18x9.



Pier Paolo CALZOLARI. Fotografo non identificato.
1971. Cm 24x30.

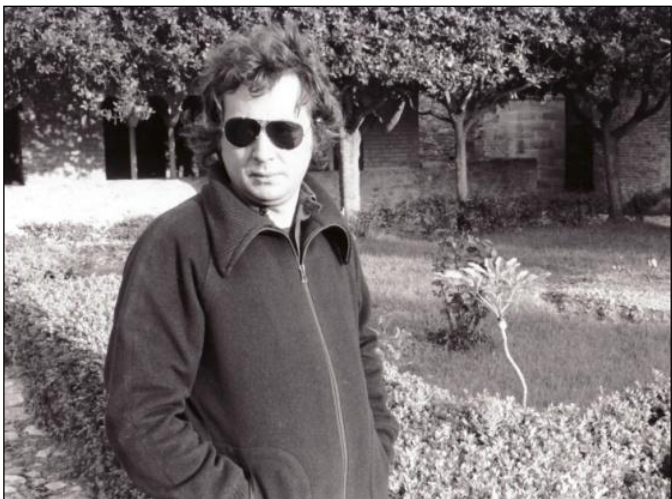

Pier Paolo CALZOLARI. Fotografia di Giorgio Colombo.
1975. Cm 18x24.

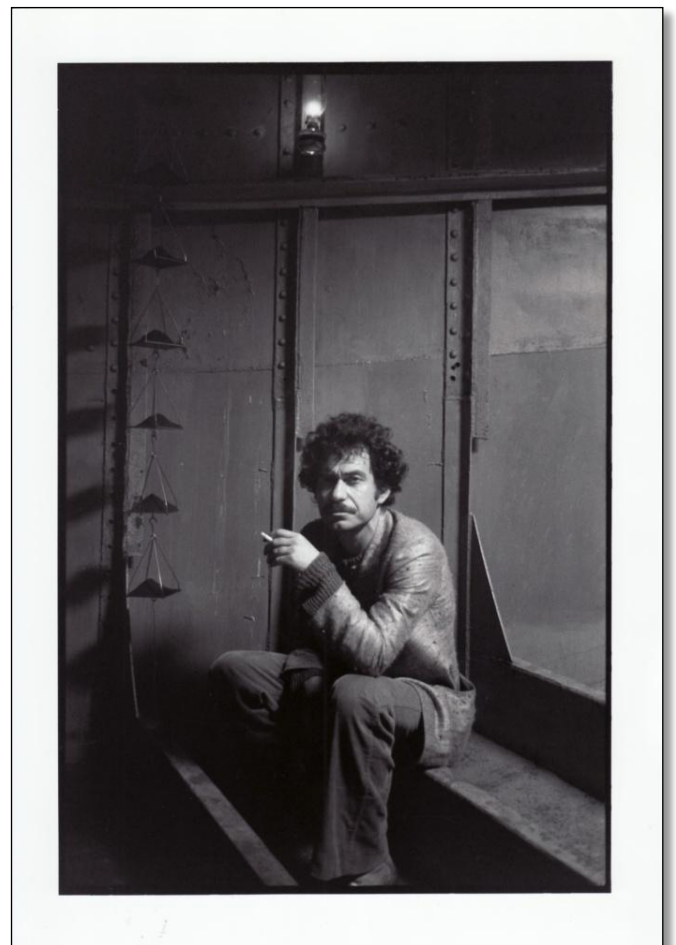

Jannis KOUNELLIS. Fotografia di Giorgio Colombo.
1975. Cm 30x21.



Marisa MERZ. Fotografia di Lisa Ponti. 1975. Cm 9x13.



Mario MERZ – Achille BONITO OLIVA. Fotografia di Mimmo Jodice. 1980. Cm 24x130.



Marisa MERZ. Fotografia di Giorgio Colombo. 1975. Cm 24x18.

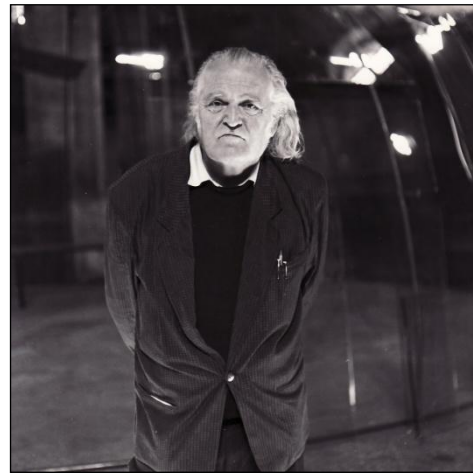

Mario MERZ. Fotografia di Frédéric Delpech. 1987. Cm 24x18.

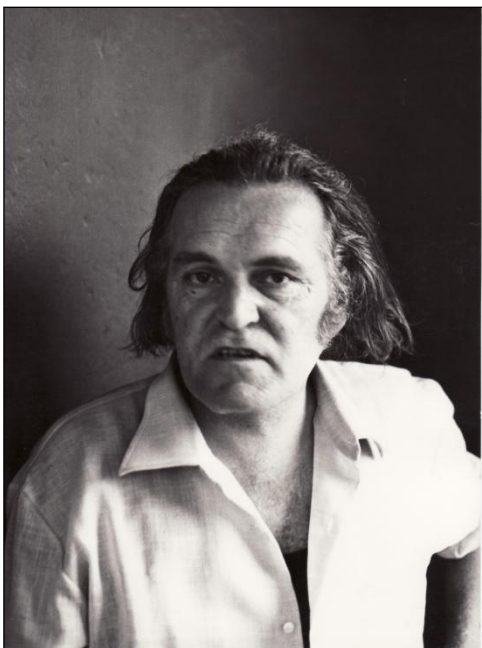

Mario MERZ. Fotografia di Ruggero Albanese. 1966. Cm 24x18.



Pino PASCALI. Fotografo non identificato. Anni '60. Cm 24x18.

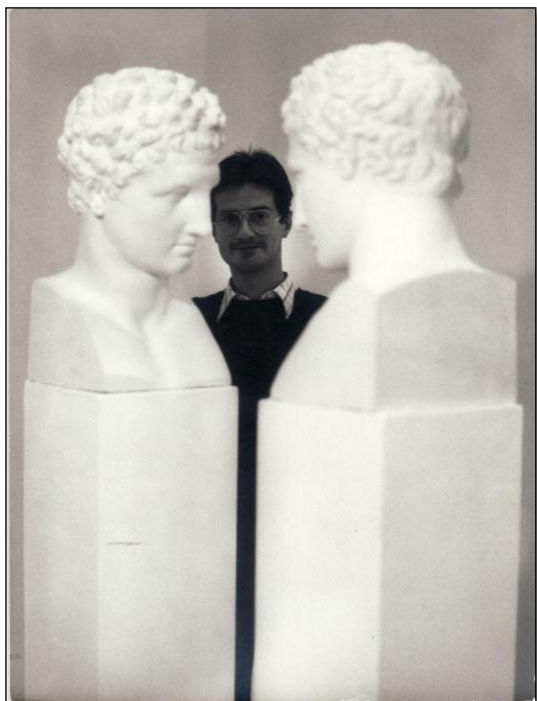

Giulio PAOLINI. Fotografia di Mimmo Capone.
Cm 24x18.



Michelangelo PISTOLETTO. Fotografia di Ugo Mulas.
1970. Cm 18x25. Fotografia originale da cui è tratta
la copertina del libro di Pistoletto "Un artista in
meno".



Michelangelo PISTOLETTO. Fotografia di Giorgio
Colombo. 1970. Cm 21x30.



Michelangelo PISTOLETTO. Fotografia di Paolo
Pellion di Persano. 1978. Cm 24x18.



Emilio PRINI. Fotografia di Davide Colombo. S.d.
Cm 24x18.

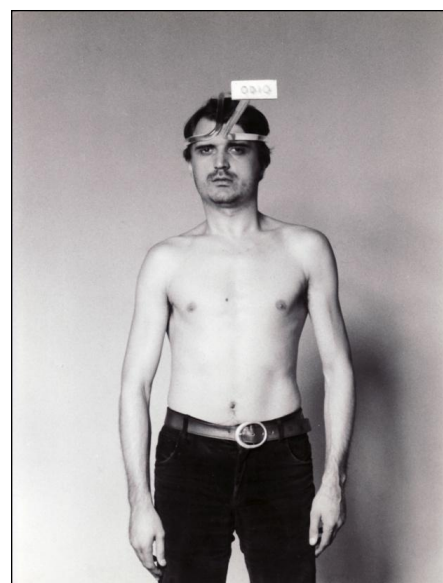

Gilberto ZORIO. Fotografia di Paolo Mussat Sartor.
1971. Cm 24x18.